

UNE PAGE D'HISTOIRE :

Créée en 1773, par Monseigneur Fiacre François de Graves, le Champ de Mars était la plus magestueuse place de Valence. Lieu de rassemblement et de manifestation, elle réunissait autour du kiosque Peynet, tous ses habitants.

Mais très vite, malgré son utilité et sa fréquentation, elle devient une zone de stationnement. Le kiosque est aujourd'hui classé au monuments historiques.



Le Champ de Mars sous la neige - 1917



Champ de Mars - 1911



L'esplanade de la place Championnet et l'avenue Gambetta - 1910



Place du Champ de Mars : 1910

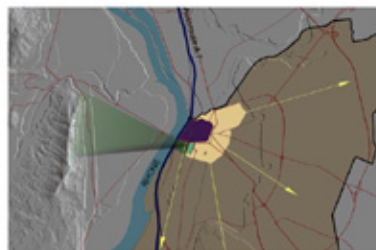

Centre ancien
Faubourg
Vue belvédère
Développement



Extension de la ville
Parc
Champ de Mars
Flux piéton
Boulevard
Gare

DEVELOPPEMENT RAPIDE

Valence est une ancienne ville industrielle, qui s'est développée très rapidement, grâce à l'autoroute A7 et au Rhône, au détriment de son patrimoine et son image de marque. C'est pourquoi la ville de Valence décide de réaménager ses espaces majeurs.

TROIS ESPACES MAJEURS

Valence possède trois espaces selon lesquels la ville s'organise.

- Les boulevards
- Le Champ de Mars
- Le parc Jovet



UNE VUE UNIQUE

Le relief de Valence offre, dans la perspective de la gare et du Champ de Mars, une vue belvédère sur le château de Crussol.

DES ESPACES A REUNIR

La requalification du Champ de Mars a pour but de relier les faubourgs de Valence (Champ de Mars) au centre ancien afin de redynamiser cette partie de la ville.



DEUX AXES MAJEURS :

Le Champ de Mars fonctionne grâce à deux grands axes piétons :

- . Nord Sud parallèle au Rhône
- . Est Ouest l'axe majeur de la gare au parc Jovet



VALENCE...

UNE HISTOIRE, UNE EVOLUTION,

